

## 1. DOCUMENTACIÓ

S'adjunten com a annexes:

- Annex econòmic, model de compte d'exploració per acompanyar al projecte.
- Altres annexes amb informació d'interès que considerem rellevant pel bon desenvolupament de la consulta:
  - Plànols
  - Plantilla de personal
  - Preus i productes cafeteria personal

**Annex 1. Econòmic Ingressos Servei**

Centre	Servei	Unitats/any	Preu	Subtotal	Total
HPV	Esmorzar	15.162	1,41 €	21.378,42 €	
HPV	Dinar	13.064	5,21 €	68.063,44 €	
HPV	Berenar	1.576	0,33 €	520,08 €	
HPV	Sopar	12.466	4,70 €	58.590,20 €	
HPV	Esmorzar diàlisi	2.895	1,72 €	4.979,40 €	
HPV	Berenar diàlisi	1.892	1,72 €	3.254,24 €	
HPV	Extres diàlisi			983,00 €	
HPV	Extres Hospital			11.693,00 €	
					169.461,78 €
CSS	Esmorzar	12.572	1,41 €	17.726,52 €	
CSS	Dinar	15.315	5,21 €	79.791,15 €	
CSS	Dinar Unitat dia	2.039	5,13 €	10.460,07 €	
CSS	Berenar	0	0,33 €	- €	
CSS	Sopar	13.254	4,70 €	62.293,80 €	
CSS	Dinar guardies	1.576	5,21 €	8.210,96 €	
CSS	Entrepans esmorzar guardies	4.467	1,20 €	5.360,40 €	
CSS	Extres			4.984,80 €	
					188.827,70 €
RAC	Esmorzar	45.447	1,20 €	54.536,40 €	
RAC	Dinar	47.930	3,83 €	183.571,90 €	
RAC	Berenar	42.511	0,33 €	14.028,63 €	
RAC	Sopar	48.878	3,60 €	175.960,80 €	
RAC	Dinar H de dia	6.170	3,83 €	23.631,10 €	
RAC	Dinar acompanyants	534	3,83 €	2.045,22 €	
RAC	Extres			21.683,34 €	
					475.457,39 €
<b>SUBTOTAL PIUS HOSPITAL DE VALLS</b>					<b>833.746,87 €</b>

Centre	Servei	Unitats/any	Preu	Subtotal	Total
RMC	Esmorzar	16.678	1,38 €	23.015,64 €	
RMC	Dinar	18.203	4,14 €	75.360,42 €	
RMC	Berenar	18.205	0,39 €	7.099,95 €	
RMC	Sopar	18.205	3,90 €	70.999,50 €	
RMC	Extres			4.371,99 €	
					180.847,50 €
CDRAC	Dinar	6.601	4,41 €	29.110,41 €	
CDRAC	Sopar	587	4,15 €	2.436,05 €	
CDRAC	Extres			4.841,00 €	
					36.387,46 €
CDV	Dinar	3.870	4,41 €	17.066,70 €	
CDV	Sopar	0	4,15 €	- €	
CDV	Extres			2.757,00 €	
					19.823,70 €
<b>SUBTOTAL FUNDACIÓ VILANIU</b>					<b>237.058,66 €</b>

<b>Cafeteria H. Pius</b>					
	Àpats de personal laborables	11.250	3,40 €	38.250,00 €	
	Àpats de personal festius i caps de setmana	575	3,40 €	1.955,00 €	
	Servei de cafeteria laborables			37.500,00 €	
	Servei de cafeteria festius i caps de setmana			9.200,00 €	
<b>SUBTOTAL SERVEI CAFETERIA</b>					<b>86.905,00 €</b>

<b>Vending</b>	Ingressos liquidats empresa Vending				22.800,00 €
----------------	-------------------------------------	--	--	--	-------------

<b>SUBTOTAL INGRESSOS NO LLIGATS A PRESSUPOST HOSPITAL O FUNDACIÓ</b>					<b>109.705,00 €</b>
---	--	--	--	--	---------------------

<b>TOTAL INGRESSOS ANUALS ESTIMATS SERVEI INTEGRAL</b>					<b>1.180.510,53</b>
--	--	--	--	--	---------------------

## Annex 2. Econòmic Consums M. Primes

Centre	Servei	Unitats/any	Cost	Subtotal	Total
HPV	Esmorzar	15.162		- €	
HPV	Dinar	13.064		- €	
HPV	Berenar	1.576		- €	
HPV	Sopar	12.466		- €	
HPV	Esmorzar diàlisi	2.895		- €	
HPV	Berenar diàlisi	1.892		- €	
HPV	Extres diàlisi			- €	
HPV	Extres Hospital			- €	
					€ -
<b>SOCIO SANITARI</b>					
CSS	Esmorzar	12.572		- €	
CSS	Dinar	15.315		- €	
CSS	Dinar Unitat dia	2.039		- €	
CSS	Berenar	0		- €	
CSS	Sopar	13.254		- €	
CSS	Dinar guardies	1.576		- €	
CSS	Entrepans esmorzar guardies	4.467		- €	
CSS	Extres			- €	
					€ -
<b>Residència la RAC</b>					
RAC	Esmorzar	45.447		- €	
RAC	Dinar	47.930		- €	
RAC	Berenar	42.511		- €	
RAC	Sopar	48.878		- €	
RAC	Dinar H de dia	6.170		- €	
RAC	Dinar acompanyants	534		- €	
RAC	Extres			- €	
					€ -
<b>SUBTOTAL PIUS HOSPITAL DE VALLS</b>					€ -

RMC	Esmorzar	16.678		- €	
RMC	Dinar	18.203		- €	
RMC	Berenar	18.205		- €	
RMC	Sopar	18.205		- €	
RMC	Extres			- €	
					- €
CDRAC	Dinar	6.601		- €	
CDRAC	Sopar	587		- €	
CDRAC	Extres			- €	
					- €
CDV	Dinar	3.870		- €	
CDV	Sopar	0		- €	
CDV	Extres			- €	
					- €
<b>SUBTOTAL FUNDACIÓ VILANIU</b>					- €

<b>Cafet. PHV</b>	Àpats de personal laborables	11.250		- €	
<b>Cafet. PHV</b>	Àpats de personal festius i caps de setmana	575		- €	
<b>Cafet. PHV</b>	Servei de cafeteria laborables		40%	15.000,00 €	
<b>Cafet. PHV</b>	Servei de cafeteria festius i caps de setmana		40%	3.680,00 €	
<b>Cafet. PHV</b>	Cànon menjador			3.000,00 €	
					21.680,00 €

<b>Vending</b>	Cànon explotació Vending				20.500,00 €
----------------	--------------------------	--	--	--	-------------

<b>SUBTOTAL DESPESES NO LLIGATS A PRESSUPOST HOSPITAL O FUNDACIÓ</b>					
--	--	--	--	--	--

<b>TOTAL DESPESES ANUALS ESTIMATS CONSUMS</b>					€ -
---	--	--	--	--	-----

### Annex 3. Econòmic Compte explotació

<b>TOTAL INGRESSOS ANUALS ESTIMATS SERVEI INTEGRAL</b>		<b>1.180.510,53 €</b>
<b>TOTAL CONSUM QUEVIURES</b>		<b>- €</b>
<b>MARGE COMERCIAL BRUT</b>		<b>1.180.510,53 €</b>
<b>PERSONAL A SUBROGAR</b>		
<b>ALTRES DESPESES PERSONAL</b>		
<b>TOTAL DESPESES DE RECURSOS HUMANS</b>		<b>- €</b>
<b>DESPESES DE GESTIÓ</b>		
<b>DESPESES DE CÀNONS</b>		
<b>ALTRES DESPESES</b>		
<b>EBITDA</b>		
<b>AMORTITZACIÓ PENDENT?</b>		
<b>FINANÇAMENT DE LES AMORTITZACIONS A 10 ANYS?</b>		
<b>BAI DIRECTE EXPLOTACIÓ</b>		<b>- €</b>
<b>ESTRUCTURA D'EMPRESA</b>	<b>0,00 % INGRESSOS</b>	<b>- €</b>
<b>BAI CONTRACTE</b>		<b>- €</b>

**Annex 4. Econòmic Previsió Inversions**

ESPECIALITAT	TIPUS D'ACCIÓ PREVISTA	ESPAI	PRESSUPOST PREVIST REFORMA/INVERSIÓ
ELECTRICITAT			
FONTANERIA			
TASQUES DE PALETA			
PINTURA O ACABATS			
MAQUINARIA			
ALTRES			

**Annex 5. Plànols dels centres i possibles ubicacions cafeteria públic**

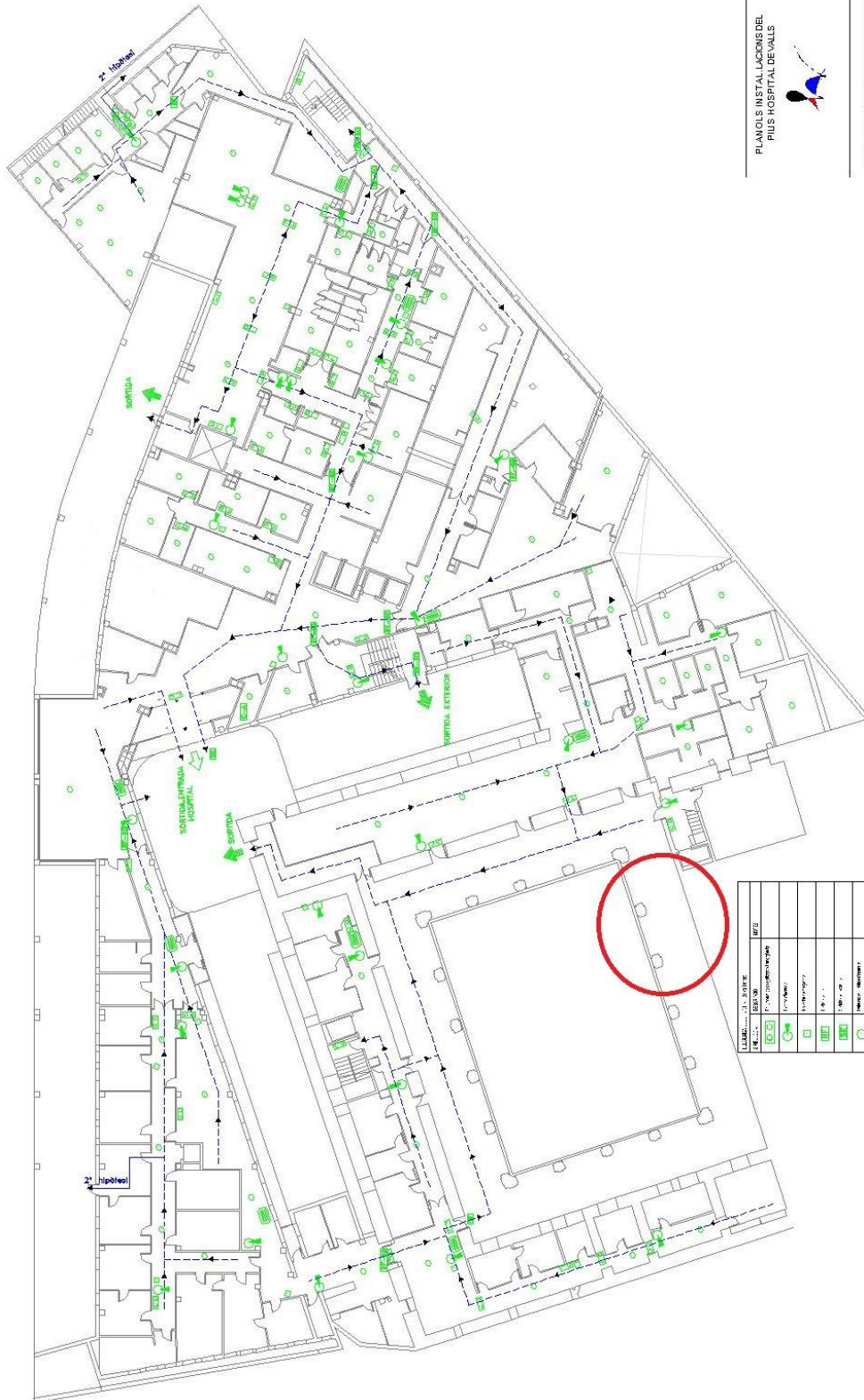

PLÀNOLS D'INSTAL·LACIONS DEL PIUS HOSPITAL DE VALLS



INSTAL·LACIÓ PROTECCIÓ INCENDIS

PLEAIXA-PC04

03/03/2011

DIBUJITÈCNIC

03/03/2011

LEGENDA	1	2	3	4	5	6	7	8	9	10	11	12	13	14	15	16	17	18	19	20	21	22	23	24	25	26	27	28	29	30	31	32	33	34	35	36	37	38	39	40	41	42	43	44	45	46	47	48	49	50	51	52	53	54	55	56	57	58	59	60	61	62	63	64	65	66	67	68	69	70	71	72	73	74	75	76	77	78	79	80	81	82	83	84	85	86	87	88	89	90	91	92	93	94	95	96	97	98	99	100
1	2	3	4	5	6	7	8	9	10	11	12	13	14	15	16	17	18	19	20	21	22	23	24	25	26	27	28	29	30	31	32	33	34	35	36	37	38	39	40	41	42	43	44	45	46	47	48	49	50	51	52	53	54	55	56	57	58	59	60	61	62	63	64	65	66	67	68	69	70	71	72	73	74	75	76	77	78	79	80	81	82	83	84	85	86	87	88	89	90	91	92	93	94	95	96	97	98	99	100	



**Annex 6. Plànols de cuines centres**  
**CUINA PIUS HOSPITAL DE VALLS**

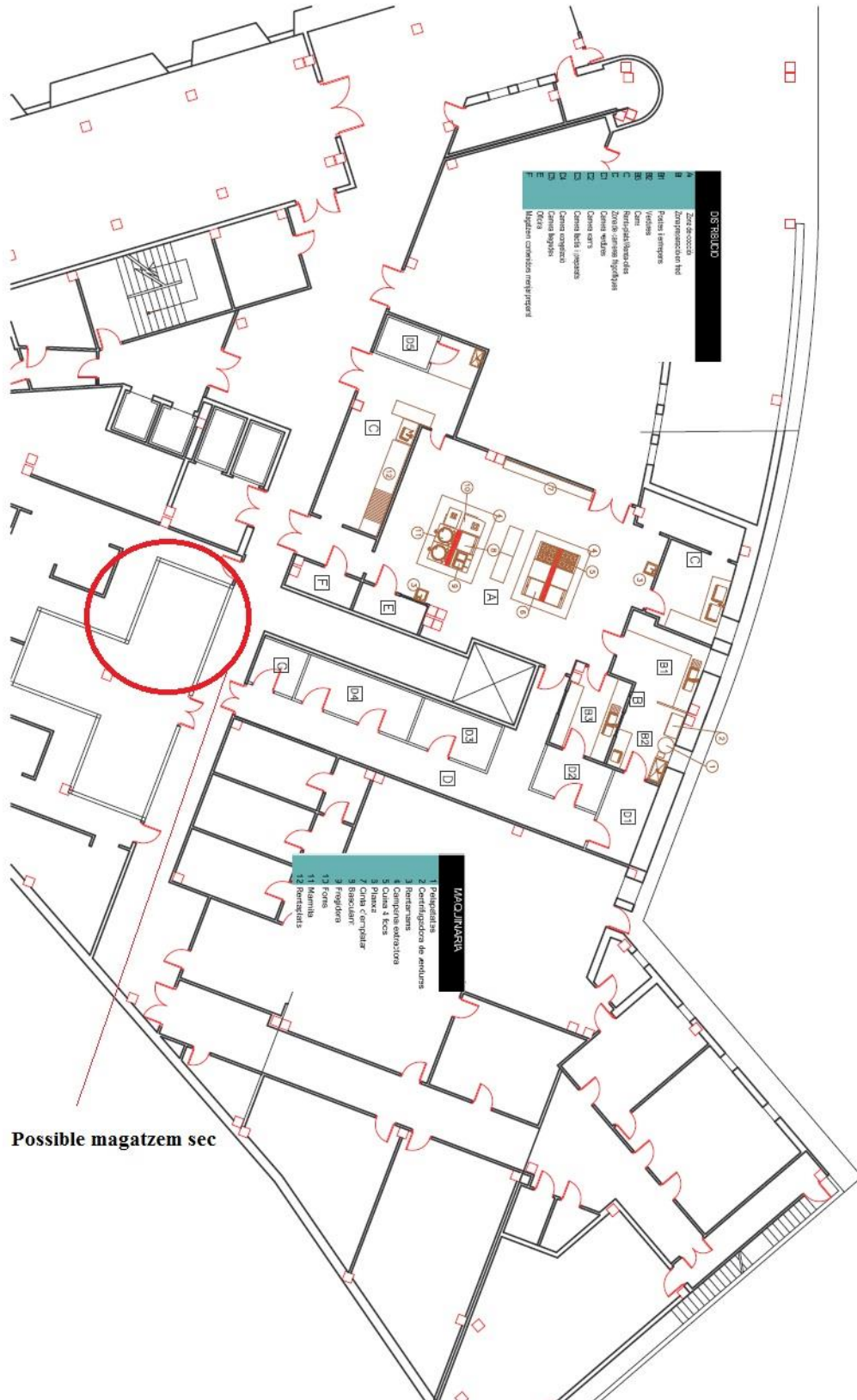

**CUINA I MENJADOR PIUS HOSPITAL DE VALLS**

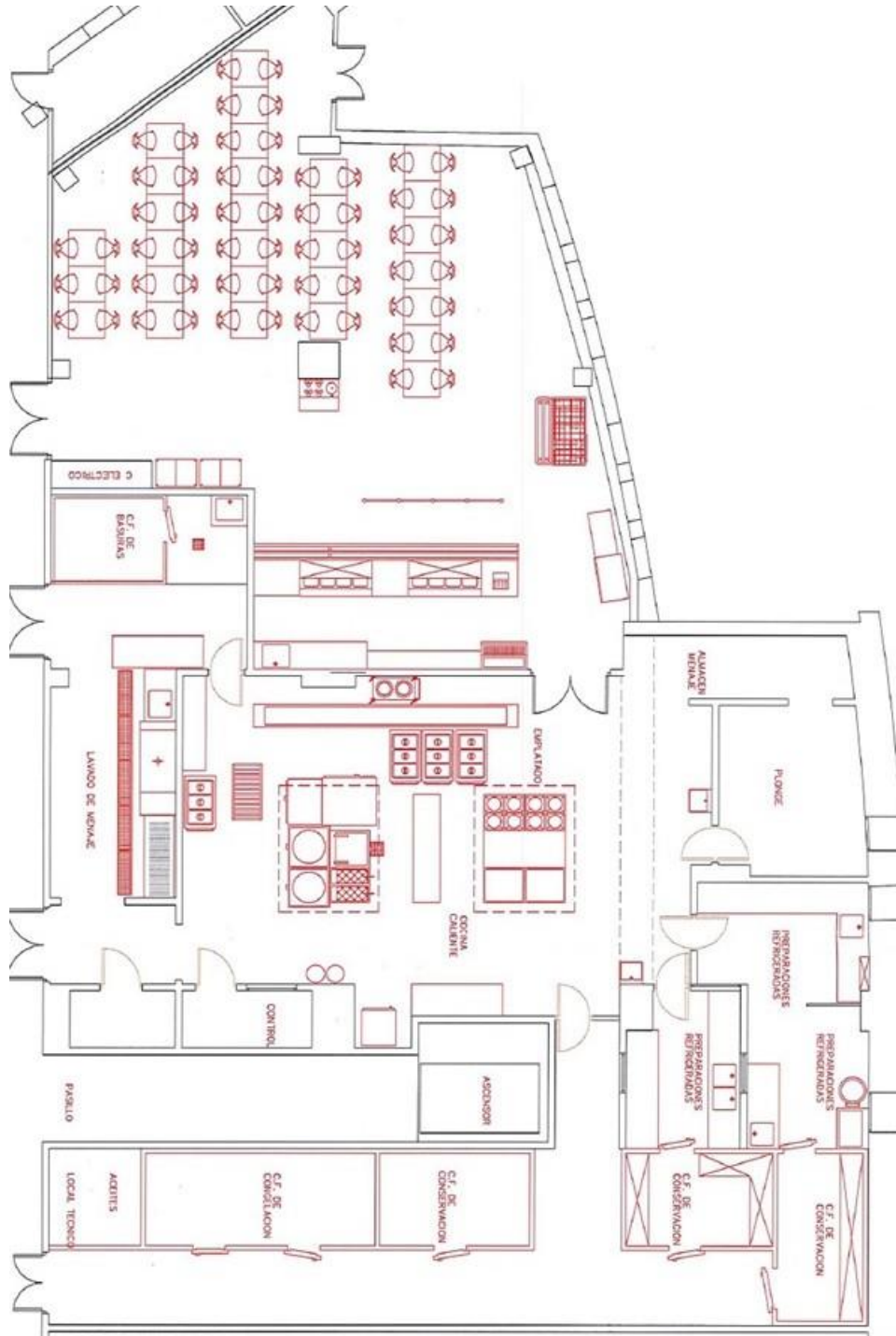

**CUINA RESIDENCIA ALT CAMP**

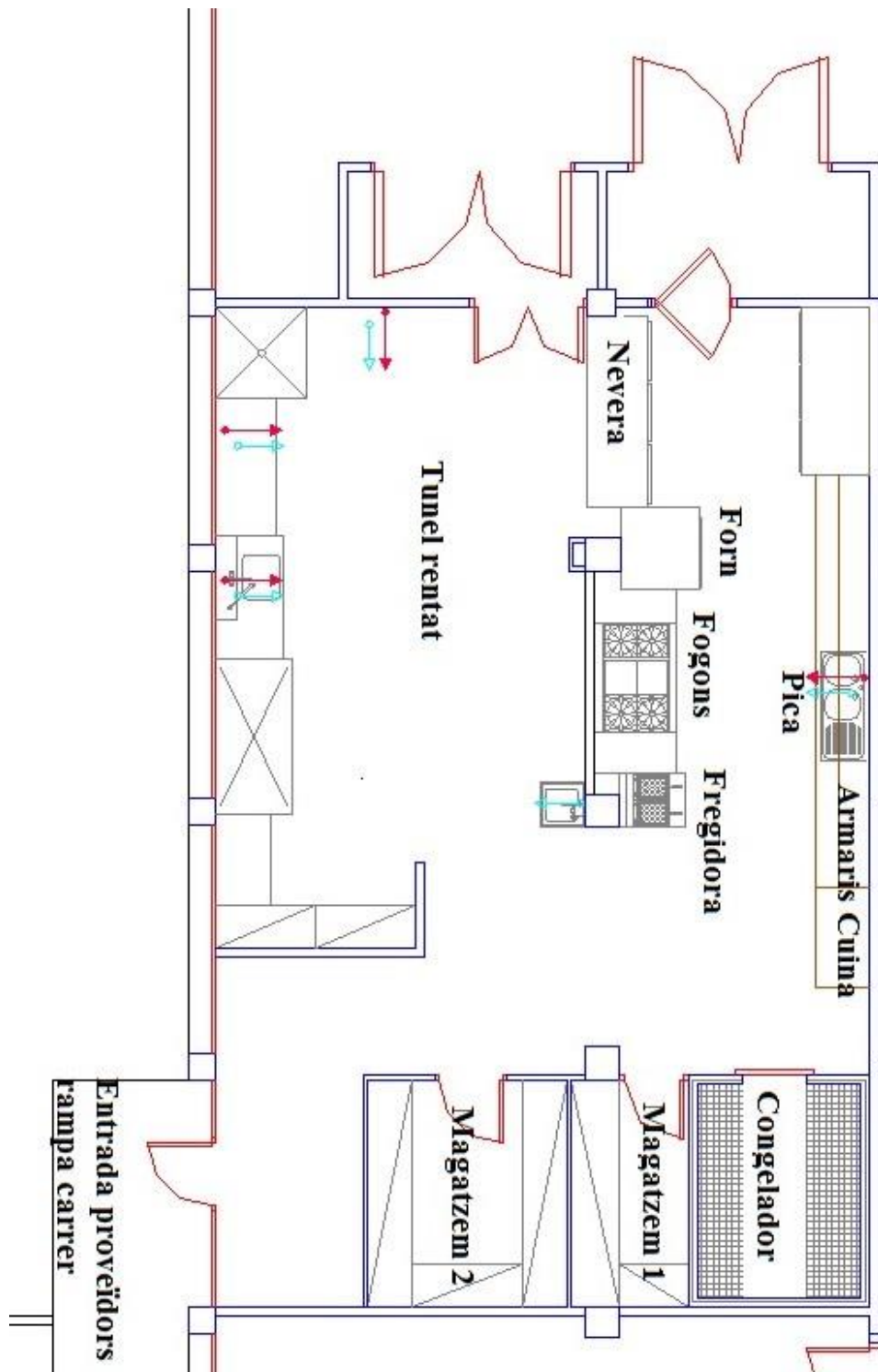

**CUINA I MENJADOR RESIDENCIA ALT CAMP**

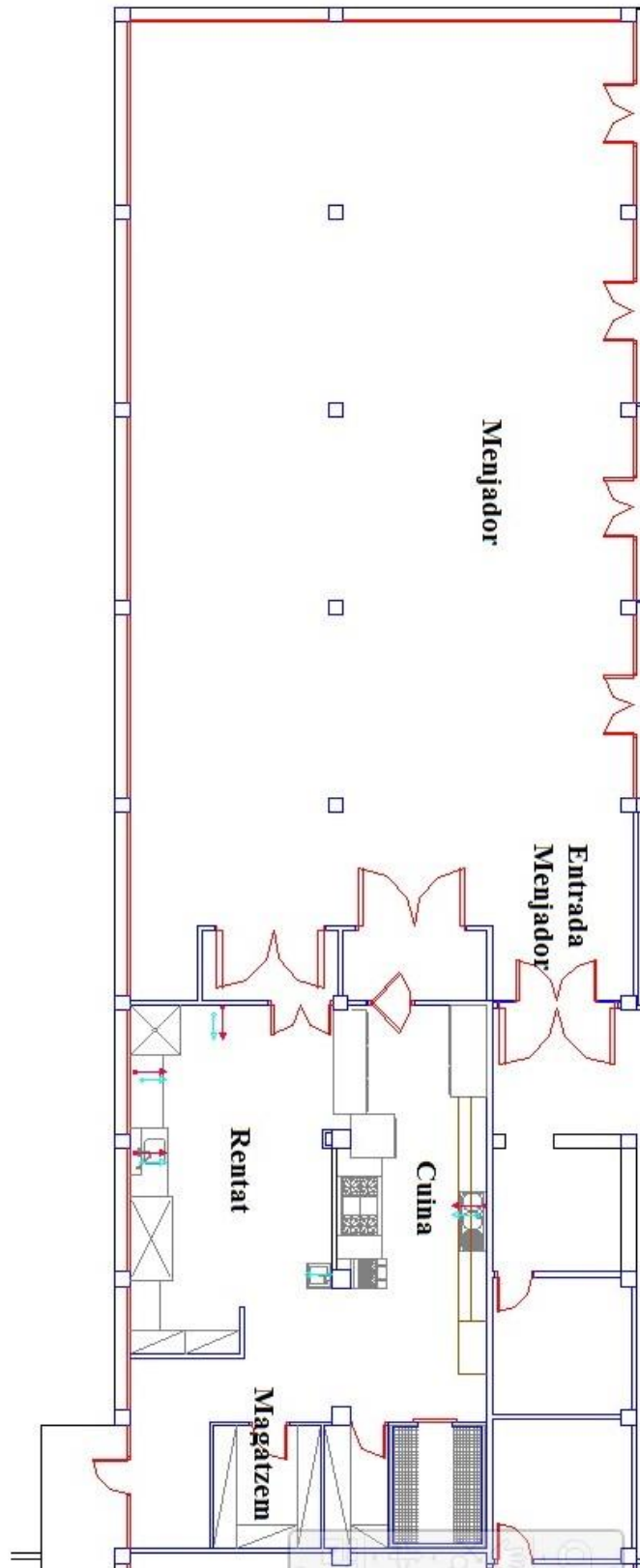

**CUINA MONSERRAT CUADRADA**





**Annex 7. Llistat Subrogació PHV**

Nº	Contrato	F.antig.	Cat.Prof.	Grp. cotiz.	H Sem	Base cotización
1	00100 Fijo	23/03/2006	JEFE DE COCINA	3	40.00	2742,03
2	00200 Fijo	06/07/2007	LIMPIADOR/A	10	28.00	1023,96
3	00100 Fijo	01/12/1986	JEFE DE COCINA	3	40.00	2742,03
4	00100 Fijo	10/09/2001	AUX.SERV.LIMP	10	40.00	1023,96
5	00100 Fijo	09/09/1990	COCINERO (SC)	8	40.00	2471,17
6	00100 Fijo	07/01/1998	AYUDANTE COCINA	9	40.00	1570,03
7	00200 Fijo	19/11/2007	COCINERO (SC)	8	39.50	2471,17
8	00200 Fijo	04/07/2001	AUX.SERV.LIMP	10	22.00	1023,96
9	00200 Fijo	04/07/2001	AUX.SERV.LIMP	10	28.00	1023,96
10	00100 Fijo	03/03/2003	AUX.SERV.LIMP	10	40.00	1023,96
11	00100 Fijo	26/09/1996	AUX.SERV.LIMP	10	40.00	1023,96
12	00289 Fijo	04/04/2013	COCINERO (SC)	8	39.00	2471,17
13	00200 Fijo	10/08/2009	AUX.SERV.LIMP	10	26.25	1023,96
14	00100 Fijo	05/09/2010	DIETISTA	4	30.00	1541,68
15	00200 Fijo	27/02/2014	AUX.SERV.LIMP	9	30.00	1023,96
16	00502 Temporal	30/04/2018	AUX.SERV.LIMP	9	28.00	1023,96
17	00502 Temporal	02/05/2018	AUX.COLECTIVIDADES	9	31.00	1348,66
18	00510 Temporal	25/11/2017	AUX.COLECTIVIDADES	9	30.00	1348,66
19	00502 Temporal	30/04/2018	COCINERO (SC)	8	39.00	2471,17
20	00502 Temporal	07/05/2018	AUX.COLECTIVIDADES	9	39.00	1348,66
21	00502 Temporal	30/04/2018	AUX.COLECTIVIDADES	9	18.00	1348,66
22	00502 Temporal	17/04/2018	AUX.COLECTIVIDADES	9	28.00	1348,66
23	00510 Temporal	20/04/2018	COCINERO (SC)	8	30.00	2471,17
24	00510 Temporal	27/02/2018	AUX.COLECTIVIDADES	9	30.00	1348,66
25	00502 Temporal	07/05/2018	AUX.COLECTIVIDADES	9	28.00	1348,66
26	00502 Temporal	15/03/2018	DIETISTA	8	22.00	1738,38
27	00502 Temporal	26/03/2018	AUX.COLECTIVIDADES	9	39.00	1348,66
28	00510 Temporal	06/04/2018	AUX.COLECTIVIDADES	9	28.00	1348,66
29	00502 Temporal	30/04/2018	COCINERO (SC)	8	38.00	2471,17
30	00510 Temporal	05/05/2018	AUX.COLECTIVIDADES	9	22.00	1348,66
31	00502 Temporal	30/05/2018	AUX.COLECTIVIDADES	9	39.00	1348,66
32	00502 Temporal	30/05/2018	COCINERO (SC)	8	39.00	2471,17
33	00502 Temporal	02/06/2018	AUX.COLECTIVIDADES	9	27.00	1348,66
34	00510 Temporal	04/06/2018	AUX.COLECTIVIDADES	9	26.00	1348,66

### Annex 8. Torns actual Cuina Pius

PIUS HOSPITAL VALLS																					
HORARI	CATEGORIA	JORNADA	personal	6	7	8	9	10	11	12	13	14	15	16	17	18	19	20	21	22	
6,00H - 17,00H	ASL	40	2																		
6,00H - 13,15H	ASL	27	1																		
14,00H - 22,00H	ASL	28	2																		
17,00H - 22,00H	ASL	18	1																		
6,00H - 13,15H 18,00H - 22,00H	ASL	40	1																		
8,00H - 16,00H	CAMBRERA COCINERA	40	1																		
de dilluns a divendres																					
7,00H - 15,00H	CUINERA	40	1																		
8,00H - 19,15H	CUINERA	39	2																		
dos cuineres																					
L-V 9.30H - 20,30H S-D 8,30H - 20,30H	CUINER TRANSPORTISTA	38 / 39	2																		
horari L,X,S,D - M,J,V																					
dos cuiners transportistes																					
horari L,X,S,D - M,J,V																					
8,00H - 16,00H	CAP DE CENTRE	40	1																		
7,15H - 13,00H	DIETISTA	30	1																		
12,00H - 19,30H	DIETISTA	39	1																		
Dietista amb reducció de jornada																					
horari de dilluns a divendres - J,V es doble si S,D festa																					
<b>TOTAL TREBALLADORS = 16</b>																					

RESIDÈNCIA ALT CAMP																					
HORARI	CATEGORIA	JORNADA	personal	6	7	8	9	10	11	12	13	14	15	16	17	18	19	20	21	22	
6,30H - 15,00H 19,30H - 22,00H	ASL	39	2																		
8,00H - 16,00H	ASL	28	2																		
15,00 - 22,00H	ASL	28	2																		
Horaris L,X,S,D - M,J,V																					
<b>TOTAL TREBALLADORS = 6</b>																					

MONTSERRAT CUADRADA																					
HORARI	CATEGORIA	JORNADA	personal	6	7	8	9	10	11	12	13	14	15	16	17	18	19	20	21	22	
8,00H - 15,00H	AJ. CUINA	40	1																		
17,00H - 22,00H	ASL	22	1																		
???	???	25	1																		
<b>TOTAL TREBALLADORS = 3</b>																					

### Annex 9. Productes i preus cafeteria personal

ARTICLES	PVP 2018
Aigua 1,5l	0,60 €
Aigua petita	0,45 €
Cafè	0,75 €
Cafè amb llet	0,95 €
Tallat	0,85 €
Cacaolat	1,00 €
Cervesa	1,05 €
Infusió	0,70 €
Infusió amb llimona	0,75 €
Refresc especial botella	1,70 €
Refresc especial llauna	1,25 €
Refresc llauna	0,90 €
Refresc botella	1,00 €
Vi individual	6,05 €
Postre lacti	0,60 €
logourt	0,45 €
Biquini	1,95 €
Biscottes	0,45 €
Croisant normal	0,95 €
Croisant variat	1,75 €
Madalenes	0,80 €
Donut sucre	0,80 €
Donut xocolata	0,85 €
Vegetal	3,00 €
Pepito entero	3,10 €
Pepito medio	2,00 €
Fruita	0,60 €
Entrepà gran calent /supl. Formatge	3,00 €
Mig entrepà calent /supl. Formatge	1,50 €
Entrepà gran calent	2,20 €
Mig entrepà calent	1,10 €
Entrepà gran fred tonyina	1,70 €
Mig entrepà fred tonyina	0,95 €
Entrepà gran fred pernil salat	1,90 €
Mig entrepà fred pernil salat	0,95 €
Entrepà gran fred	0,65 €
Mig entrepà fred	0,90 €
Entrepà gran truita de patata	2,30 €
Mig entrepà gran truita de patata	1,15 €



Menú personal	3,50 €
Menú ambulàncies	5,05 €

**Annex 10. Aliments i presentacions culinàries segons model de cuina**

GRUP D'ALIMENTS	TIPUS DE COCCIÓ	LINIA FREDA	LINIA CALENTA	MIXTE		ALTRES (INDICAR)
HORTALISSES I VERDURES	Vapor					
	saltejades					
	guisades					
	al forn					
	gratinades					
	cremes					
	amanides					
CEREALS, LLEGUMS I TUBERCLES	Bullits					
	saltats					
	guisats					
	fregits					
	al forn					
	paella					
	gratinats					
	amb sofregit/salsa					
	cremes					
	amanides					
CARNES, AUS, PEIX I OUS	Bullits					
	saltats					
	guisats					
	fregits					
	rostits					
	al forn					
	croquetes					
	arrebossats					
	paella					
	gratinats					
	amb sofregit/salsa					
	cremes					
	amanides					
entremesos						
LÀCTICS I DERIVATS	Beixamel					
	gratinar					
	amanides					

	entremesos				
	salses				
FRUITA	Fresca				
	fresca pelada i tallada				
	fresca pelada i triturada				
	bullida				
	compota				

NOTA: Marcar la graella corresponent, si la proposta permet realitzar les següents combinacions amb el tipus de cocció i la línia de cuina proposada